

企業主導型保育施設



Terra

地球こども園 はなのもり

入園案内

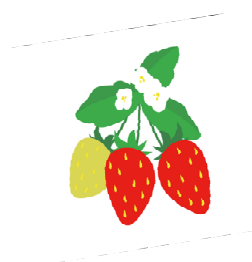

一般社団法人ののか学園

Terra 地球こども園 はなのもり

Tel/FAX 092-609-9602

<http://terra-kodomoen.jp/>



第1章 総則

(名称)

第1条 当法人は、一般社団法人ののか学園と称する。

(主たる事務所)

第2条 当法人は、主たる事務所を福岡市に置く。

(目的)

第3条 当法人は、教育等を通じて国民の心身の健全な発達に寄与し、又は豊かな人間性を涵養するとともに、子育て支援及び高齢者支援を通じて、児童又は青少年の健全な育成及び高齢者の福祉の増進に寄与し、社会福祉の推進を図ることを目的とし、その目的に資するため次の事業をおこなう。

- (1) 幼稚園及び保育園の運営
- (2) 放課後児童健全育成事業
- (3) 高齢者及び地域住民のためのふれあいサロンの運営
- (4) セミナーの企画及び運営
- (5) 介護保険法に基づく居宅サービス事業及び介護予防サービス事業
- (6) 介護保険法に基づく地域密着型サービス事業及び地域密着型介護予防サービス事業
- (7) 前各号の事業に付帯又は関連する事業

役 員

代表理事 福井富士子

理 事 太原富美

理 事 服部美紀

理 事 異儀田邦子

理 事 北村光子

理 事 小竹理香





= ののか学園の特色 =

『世代を越えて、国を越えて、みんなが元気になるコミュニティ広場』

ご挨拶

子どもたちは様々な遊びを展開して豊かな体験をすると共に『生きる力』を身につけていきます。当園では、ひとり一人がじっくりと遊べる環境で、それぞれが個性を発揮して心身の成長を促すことを目標としています。四季を感じる年間行事を通して情緒や感性を培ったり、地域の人々、そして、海外とのふれあい交流を通じて好奇心や興味を膨らませたりと『未来に夢と希望をもつ』保育を理想に掲げております。

みんなの故郷から命名した『Terra地球こども園』開設は、高齢者社会化の未来に共存、共営の必要性を見据えた社会福祉の一步となることを願っております。人の成長の礎となる幼児期の根っこの教育を通じて『人と人の共存と共同』並びに『地球(ふるさと)にやさしい環境、すなわち自然との共存』を進めてまいります。子育て支援及び高齢者支援団体と協働しながら目的達成に向けて努力していく所存です。～家庭的で明るい園舎で『幼稚園ママ・保育園ママ』として、あたたかな心をもって保育します。幼児教育から小学校教育さらに保育専攻・介護福祉士養成の大学教育まで、長年に渡って日本と海外において豊富な経験を積んだ代表者と専門家が協力して学園を設立し、運営を行ってまいります。

= 企業主導型とは =

企業が社員への福利の一貫として共同提携して準備した保育施設です。

また自社だけでなく、地域の方、提携企業のお子様が安心してお預けできるよう認可保育園の厳しい基準をクリアした保育施設です。

※当保育施設は、児童福祉法第35条の届出保育施設として同法59条の2に基づき福岡市への設置届出を義務つけられた施設です。

【設置届出先 福岡市こども未来局こども支援課 指導監査課 TEL 092-711-4596】

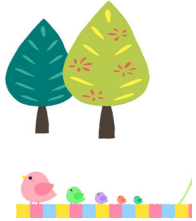

一般社団法人ののか学園 Terra 地球こども園

はなのもり

- 施設の所在地 〒813-0042
福岡市東区八田 2 丁目 29-3
- 建物の構造
鉄筋コンクリート造 3 階建て 1 階部分
- 主な施設
保育室 81,31 m² トイレ 18,645 m²
調乳室と給食室 11,739 m²
事務室と医務室 8,448 m² 延べ面積 120.2 m²
- 事業開始日 令和 2 年 3 月 22 日
- 設置者・責任者 一般社団法人ののか学園 代表理事 福井富士子
〒813-0042 福岡市東区舞松原 1 丁目 1 - 8
電話番号 092-673-6380

当園は、内閣府委託機関 児童育成協会の指導のもと、企業主導型保育事業の実施を遵守して運営致します。

【開園日】月曜日～土曜日 7 時 30 分～18 時 30 分（通常保育）
早朝保育 7 時～7 時 30 分
夕方延長保育 18 時 30 分～20 時

【休園日】日祝日・年末年始・お盆・その他特別な理由がある場合

【定員数と職員配置】4 月 1 日時点の年齢

R3.3.1 現

0 歳児（ふたば組 3 名 / 1 歳児（れんげ組）6 名 / 2 歳児（いちご組）10 名
園長 1 名 保育士 5 名 事務員 1 名 調理師 1～2 名 献立指導栄養士 1 名

【連携医療機関】
病院名 ごんどう小児科クリニック
〒813-0044 福岡市東区千早 4 丁目 15-12
病院名 はやしおとなこども歯科
〒812-0895 福岡市博多区竹下 4 丁目 16 - 3

【苦情受付係】
解決責任者 園長 福井富士子
受付時間 10 時～16 時
電話 092-673-6380

= 3つの教育目標 =

- 1、物事をじっくりと考えて行動し、最後までやりとげる
- 2、美しいものに感動し、素直で優しく思いやりをもつ
- 3、相手思いを理解でき、自分の意思をしっかりと伝える



= 8つのこだわり保育 =

- 1、遊ぶ 体育遊び、みんななかよし、自然もなかよし
* 没頭する・粘る・礼儀・姿勢・約束・歩く・走る・跳ぶ
- 2、食育 自然の恵み 感謝 安心安全な無添加・無農薬
* 種まき・育てる・観察・収穫・料理する・おいしく食べる
- 3、感じる 歌・わらべ歌・楽器演奏・音楽リズム遊び
* 歌う・感じる・踊る・奏でる・手をつなぐ
- 4、表現 絵画・造形遊び
* 感じる・表現する・創造する
- 5、言葉 美しい日本のことばと伝承遊び・英語遊び・中国語遊び
* 日本の伝統・習慣を知る・世界を知る
- 6、コミュニケーション 絵本・紙芝居・レター通信・メディアコミュニケーション
* 聞く・見る・想像する・話す
- 7、考える 読み・書き（ひらがな・すうじ）・そろばん
* 気持ちを理解する・伝える・答えを出す
- 8、学ぶ 体育教室・英語教室・ベストスイミング・ドリームピアノ教室
* 専門家または、園長による学び保育

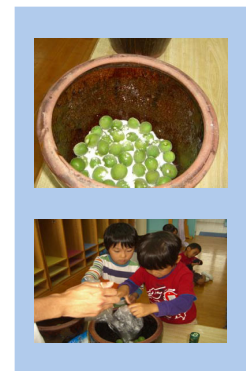

梅干しつくり



ゆめのもりで迷路作り

保育園での一日

登園 7:30



視診・検温
排泄
荷物整理
自発活動



9:30

朝のあつまり
朝の会
名前呼び
手洗い・消毒



囁む囁むおやつ

10:30

○設定保育○

体育教室・英語教室

中国語遊び

製作・絵画

散歩・リトミック・

クッキング等



11:30

給食

歯磨き

検温・排泄

お昼寝

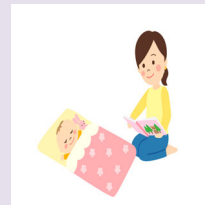

15:00

起床

排泄

手洗い・消毒

おやつ



16:00

荷物整理

帰りのあつまり・視診

帰りの会

自発活動

降園 / 18:30

延長保育



= Terra 地球子ども園 わくわくドキドキの保育 =

年間※ Terra 地球子ども園 ゆめのもり（舞松原キャンパス）と合同行事もたくさんあります

4月	春の散歩	個人面談			
5月	こどもの日	母の日	健康診断①	花と野菜の種まき	春の遠足（公園）
6月	虫歯予防	家族参観（父の日）	プール開始	すいか割り	春の交通安全 観劇
7月	七夕	子ども祭り	（※夏の遠足（川遊び））		
8月	夏季保育	夏野菜収穫	（※キャンプ1泊保育）		
9月	始業式	施設交流	敬老の日	運動会	
10月	ハロウィン	秋の遠足（みかん狩り）	月見（団子作り）	秋の交通安全	
11月	芋ほり	焼き芋会	七五三	勤労感謝の日	健康診断②
12月	クリスマス会	餅つき	個人面談（希望者）		
1月	正月（凧あげ・こま等）	マラソン大会（博多の森）			
2月	節分	生活発表会			
3月	（※卒園式）	修業式	個人面談		

- * * 季節の農作物収穫含む食育活動・クッキング
- * * 社会見学（消防署・警察署・郵便局・プラネタリウム見学）
- * * 高齢者と定期交流
- * * 海外幼稚園と定期交流（中国・アメリカ・その他の国）
- * * 健康診断 年に2回実施 * * 歯科検診 年に1回 *

毎月

- * 誕生会
- * 身体測定・衛生検査
- * 避難訓練（火災・地震・水害・不審者対策）

毎週または、隔週

- * 体育教室（専門教師 リノラスポーツクラブ）
- * 英語教室（専門講師・英語教室）
- * 中国語遊び（園長または講師）
- * ピアノ教室（幼児からシニアまで希望者参加 別申込み）



イメージ



= 体験活動 =

年間を通じての野外活動が生きる力を育む



イメージ

当園では、天気のいい日は毎日広い庭や近くの公園で遊び、夏は猪野川での川遊び、プール遊び、昆虫採集をします。秋はみかん狩り、芋ほり、焼き芋を園庭で楽しめます。冬は園庭でサッカー遊びやマラソンなど、多様な環境や生き物との出会いが知的好奇心を育て、やがて学習意欲に変わっていきます。

また子どもは、日々変化する自然やあそびに 対応していくことで規範や行動力を身につけ、その積み重ねが生きる力になっていきます。

年間を通じての野菜作り、収穫、観察、種取りを行い、自分で育てた植物を料理して食べる経験も食育の一環として盛り込んでいきます。

生きる力

生きる力とは、自ら課題を見つけ、自ら学び、自ら考え、主体的に判断し、行動し、よりよく問題を解決する資質や能力です。また自らを律しつつ、他者とともに協調し、他者を思いやる心や感動する心など、豊かな人間性を養う力であると考えます。

= 当園のしつけ教育 =

社会生活に必要な基本的な生活習慣

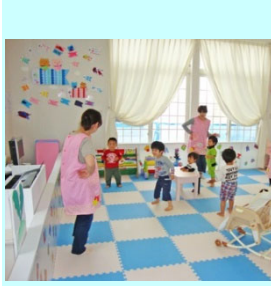

当園では、食事のマナーやトイレトレーニングなど社会生活に必要な基礎的習慣の取得を徹底しています。そのためには、子どもたちが落ち着いて生活できる空間が必要です。

園児一人に対してできるだけ広い空間を設定し、きめこまかい保育を実施しています。子ども達が落ち着いて生活できる空間づくりを目指しています

= 当園の幼児教育 =

体育教室（有料）・英語教室・中国語遊び・ピアノ教室

イメージ



当園では保育に体育教室（リノラスポーツ）
英語教室（ポップキッズ）中国語遊び（園長）
四季の折り紙、絵画、造形などの表現遊びも自発性を重んじる形で設定保育時間に盛り込まれています。
ピアノ教室は希望性になり、16時30以降に Terra 地球こども園ゆめのもりキャンパス（舞松原）にてレッスンが実施されます。

=縦割り（異年齢児）＊なかよし保育＊で思いやりを育む=

イメージ



ゆめのもり



当園では、**同年齢による保育**のほかに Terra 地球こどもえんゆめのもりの子どもたちと一緒に保育する**[縦割りなかよし保育]**も行います。**異年齢児保育**の利点として、**年下の子は言葉や知識を早く、たくさん覚え、年上の子は思いやりの心や、リーダーシップが早く身につくことなどがあげられます。**

また、全ての先生が相談しながら生活指導に当たります。そのため特定の先生の思い込みや経験に基づく保育にありがちな問題を回避することができます。

園での毎日の生活をお知らせする充実した連絡帳を使用しています。また、お迎え時に先生と親の話合いができる時間を設けます。子育てや健康等に関する質問や心配事の相談などに専門的な立場からお答えしていきます。



=施 設=



Terra 地球こども園 はなのもり （八田キャンパス）



120.2㎡

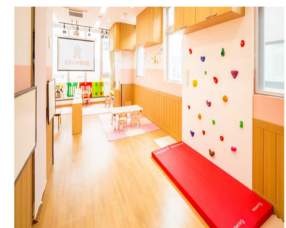

（写真はイメージです）



1階A室



1階B室



2階2室

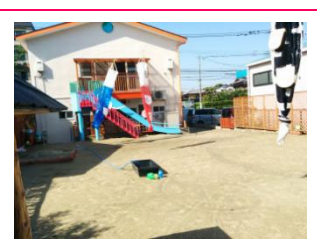

園庭・砂場

Terra 地球こども園ゆめのもり（舞松原キャンパス） 約 150㎡

=3 歳児～保育料無償化対象施設へ=

- * Terra 地球こども園はなのもり（企業主導型保育施設）八田キャンパスから、Terra 地球こども園ゆめのもり（福岡・届出基準保育施設）舞松原キャンパスに入園可能です。制服・体操服・道具などすべて使用できます。
- * 3 歳児～保育料無償化対象施設に入園可能です。

=ITC システムでお子様の様子をリアルタイムでお伝えします=

お子さまの毎日の健康チェック（排泄・食事・睡眠）保育中の活動の様子を保護者の携帯電話に送信いたします。お子様の様子はもとより、園からの緊急連絡や園だより等もいつでもどこでも確認できるようになります。また、このシステムを利用することで日々のお子様の保育中の表情豊かな写真の販売も可能になります。

保護者連絡をアプリで一本化 毎日の欠席受付や緊急連絡が確実に

日常のお便りや連絡帳、写真の公開などをペーパーレス化し、アプリ経由で保護者に情報配信することができます。伝達漏れや「言った言わない」の問題を防ぎ、施設・先生・保護者間の円滑なコミュニケーションをサポートします。もちろん、緊急時の保護者連絡にも対応しており、テンプレート文面を使ったシンプルな操作で迅速に行うことができます。他、保護者から施設への連絡にも対応しており、連絡帳の提出をはじめ、出欠席の連絡や延長保育の申請を受けられます。

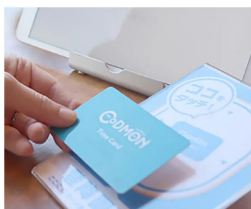

健康チェック



発達記録



緊急連絡

〔入園対象児〕

○保育を必要とする理由がある0歳児（5か月）から2歳児

- 1、一般事業主に雇用されていること
 - 2、各住所地の市町村に保育認定（2・3号認定）を発行してもらえた方
- 1、2のいずれかの条件を満たされた方が、直接契約で入園できます。

保護者のどなたかが、自営業や求職中、介護中などの一般事業主に雇用されていない場合、住民票がある区役所等に保育認定の申請をして、認定証を提出していただきます。

【注意】

事業所・・・社会保険適用事務所であること。自営業、公務員、介護、求職中の方は、地域枠での入園となります。

企業枠

当園と共同利用の契約を結んだ社会保険加入事業所に勤務の方。
または、社会保険未加入のパート社員の方も含みます。

地域枠

当園と共同利用の契約を結んでいない企業に勤務の方。
国民健康保険、共済組合保険に加入の方。
求職中の方、産休中の方など。

『保育料金および支払方法』

週6回（月～土）		
	企業枠	地域枠
0歳児	35,100円	37,100円
1歳児	35,000円	37,000円
2歳児	35,000円	37,000円

- * 土曜を利用する際は、予約が必要となります。
- * 保育料の中に給食、おやつ、保険料は含まれています。
- * 企業主導型保育手当要綱の金額設定に変更があった場合、年度途中でも、変更させていただきますのでご了承ください。
- * その他、冷暖房費・行事活動費・学用品・園と保護者の連絡ツールICTシステム料・学習教室（体育教室・英語教室）料金等は保育料に含まれておりません。別途、その都度ご案内徴収をさせていただきます。

- * 延長保育 早朝 7:00～ 7:30
夕方 18:30～19:30
利用料金：30分/500円

* 早朝保育は、登園の人数に対しての職員の配置をしていますので緊急の利用はできません。必ず予約をしてください。

『土曜保育について』

- * 土曜保育は、職員配置、給食数把握のため予約制になっています。
- * 土曜は7:30～18:30（ただし、勤務時間中の保育利用者のみ）
- * 早朝、延長保育はございません。
- * 企業主導型保育事業の取り決めとして、ご両親ともお仕事の場合に限りお預かりが出来ます。土曜日は家族ふれあいの日です。ご家族とのふれあいは、お子様の情緒安定の為に必要です。父母のどちらかがお休みの場合は、お子様とのふれあいの時間を大切にしていきましょう。但し、学校行事など保育が必要な場合はご利用可能です。

『保育時間について』

7:00～7:30	7:30～18:00	18:30～20:00
早朝保育	通常保育時間	延長保育

基本的には、就業時間+勤務時間が保育時間となります。

お子様も長時間の保育になると負担になるものです。特にお迎えは出来るだけ早くきてあげましょう。しかし、子育てをしていると親にも休みが必要です。平日で仕事がお休みの日は保育園を利用して頂いても大丈夫です。当園は、リフレッシュをして心に余裕を持って楽しんで子育てが出来るようにお手伝いいたします。お休みの際に利用する場合は必ず、連絡先などを職員に伝えて下さい。また、いつもより遅めの登園や早めのお迎えに来てあげて下さい。

『慣れ保育について』

新しい環境に慣れる事は大人でも大変です。お子様もある程度の時間が必要です。

慣れ保育は、保育園に通うための大切な準備期間になります。慣れ保育は2週間程度を目安にお子様の様子、体調を見ながら行います。

お仕事開始日に余裕を持って慣れ保育を開始してください。

- ① 保育園に慣れる 初日は1時間（すぐに迎えに来るんだよと知らせるのが大事です）
お子様の様子に合わせて2時間まで伸ばします。
- ② 昼食に慣れる 9:30～12:15
- ③ 午睡が出来る 9:30～14:30
- ④ おやつまで過ごす 9:30～16:00

* 基本的にお子様の様子に合わせて慣れ保育を行います。日程に余裕を持ってください。最初のうちは、園につくと大泣きで水分も食事も摂らないお子様もいます。その際は、早めのお迎えをお願いすることもあります。

成長の為に第一歩と考え、柔軟な気持ちで見守ってあげて下さい。

慣れ保育期間は、土曜日は利用できません。

『緊急の対応』

万が一お子様がけがをした場合は、ご提出いただいた『緊急連絡先』にご連絡をさせて頂き、必要な処置を致します。尚、連絡がつかない場合は、お子様の安全を最終的には優先させ当園が責任をもって、しかるべき対処をさせて頂きます。診察内容によっては保護者付き添いでないと処置ができない場合もあります。日中は、必ず連絡がとれるようにしてください。

『虐待防止のための処置』

○お子様の虐待防止を図るため、児童虐待防止マニュアルを作成し虐待チェックシートを用いて児童虐待防止研修を実施しています。

緊急連絡先	東区子育て支援課こども相談室	092-645-1082
	福岡県粕屋町子育てサイト	092-938-2311
	福岡児童相談所	092-586-0023

『災害時』

- 連絡方法 NTT 災害用伝言ダイヤル171 Facebook 掲示
- 避難金連 火災・地震等を提案した消火及び避難訓練を月1階、不審者訓練を2回実施
- 避難場所 一時避難場所 東多々良公園

『傷害保険』

登園では、お預かりしているお子様が敷地内や管理下の保育活動中に万が一怪我にあった時に備えて障害保険に加入しております。また、賠償責任保険にも加入しています。

補償内容	障害保険	死亡・後遺症	236万円
	入院	日額	3,200円
	通院	日額	2,000円

『保険の支払いの対象』

園児が急激かつ偶然な外来の事故によってその心身に被った障害（食中毒・0-157等を含みます）

『保険金が支払われない場合』

- 保険契約者（施設）または、本人の故意。
- 保険金を受けるべきもの（保護者）の故意。
- 被保険者の自殺行為。闘争行為。
- 被保険者の脳疾患、疾病または、心神喪失。
- 放射線照射、または、放射能汚染。
- 他覚症状のないむちうち及び腰痛

※概要記載しています。内容については別紙にご案内の問い合わせ先までお願いいたします。

『持ってくるもの』

